

Befestigung ohne Wärmebrücken für Fenster in der Dämmzone

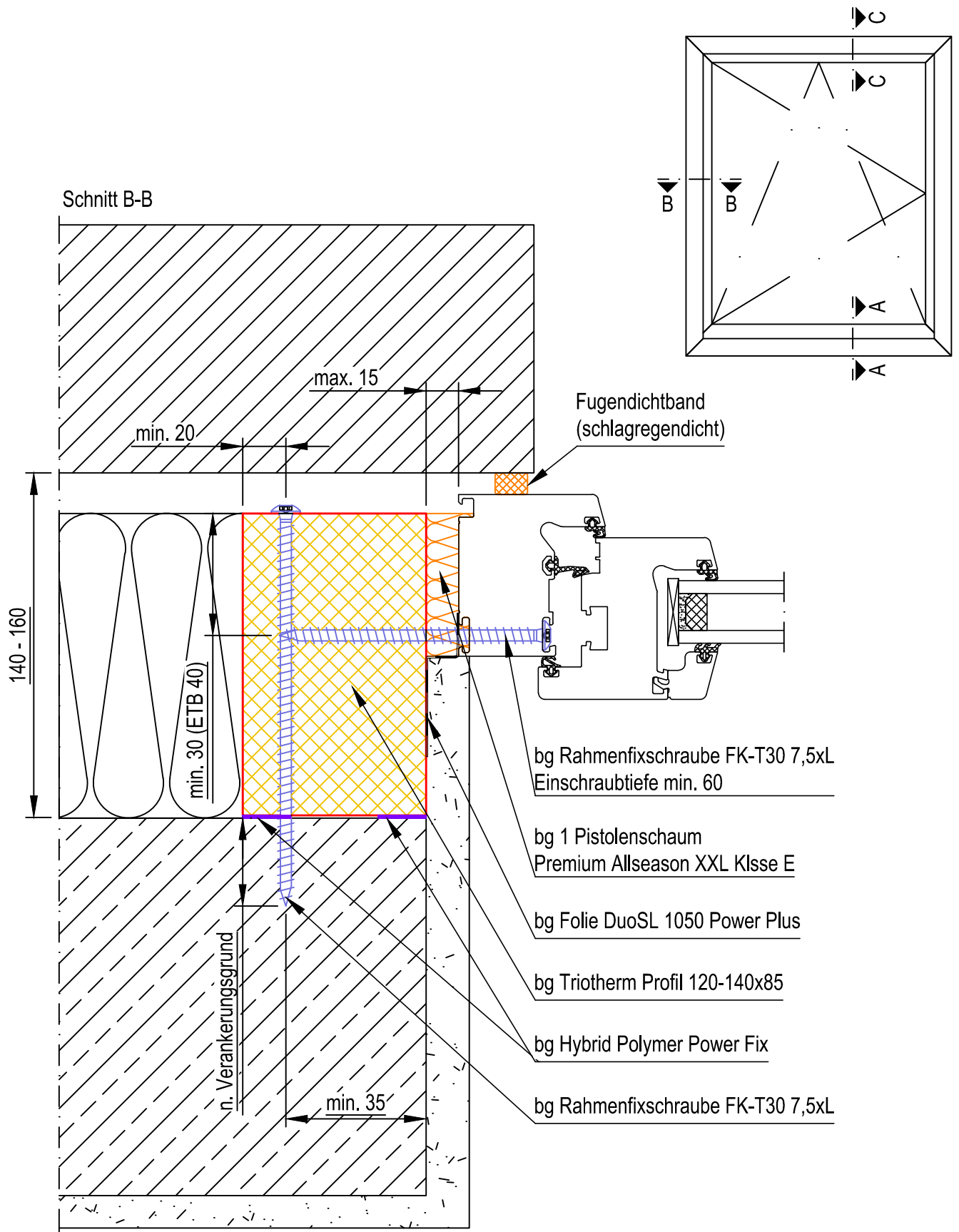

Vorwand-Montage-Systeme Konstruktionsvorschläge

**DIE MONTAGE-
SPEZIALISTEN**



Datum	10.03.2020
Gez.	Thomas Richter
Maßstab	1:2,5
Art.-Nr.	
Werkstoff	
Allgemeintoleranzen:	

Befestigung ohne Wärmebrücken

Passivhaus zertifiziert - bg Triothersm
seitlicher Fensteranschluss
2-schaliges Mauerwerk
Vor der tragenden Wandkonstruktion

Unverbindlicher Konstruktionsvorschlag
Befestigungsmittel nach Erfordernis, Technische Änderungen vorbehalten



FOPPE Direkt Versand GmbH
Foppenkamp 14 - 16
D-49838 Lengerich (Ems)
Tel.: +49 5904 9393-97
Fax: +49 5904 9393-49

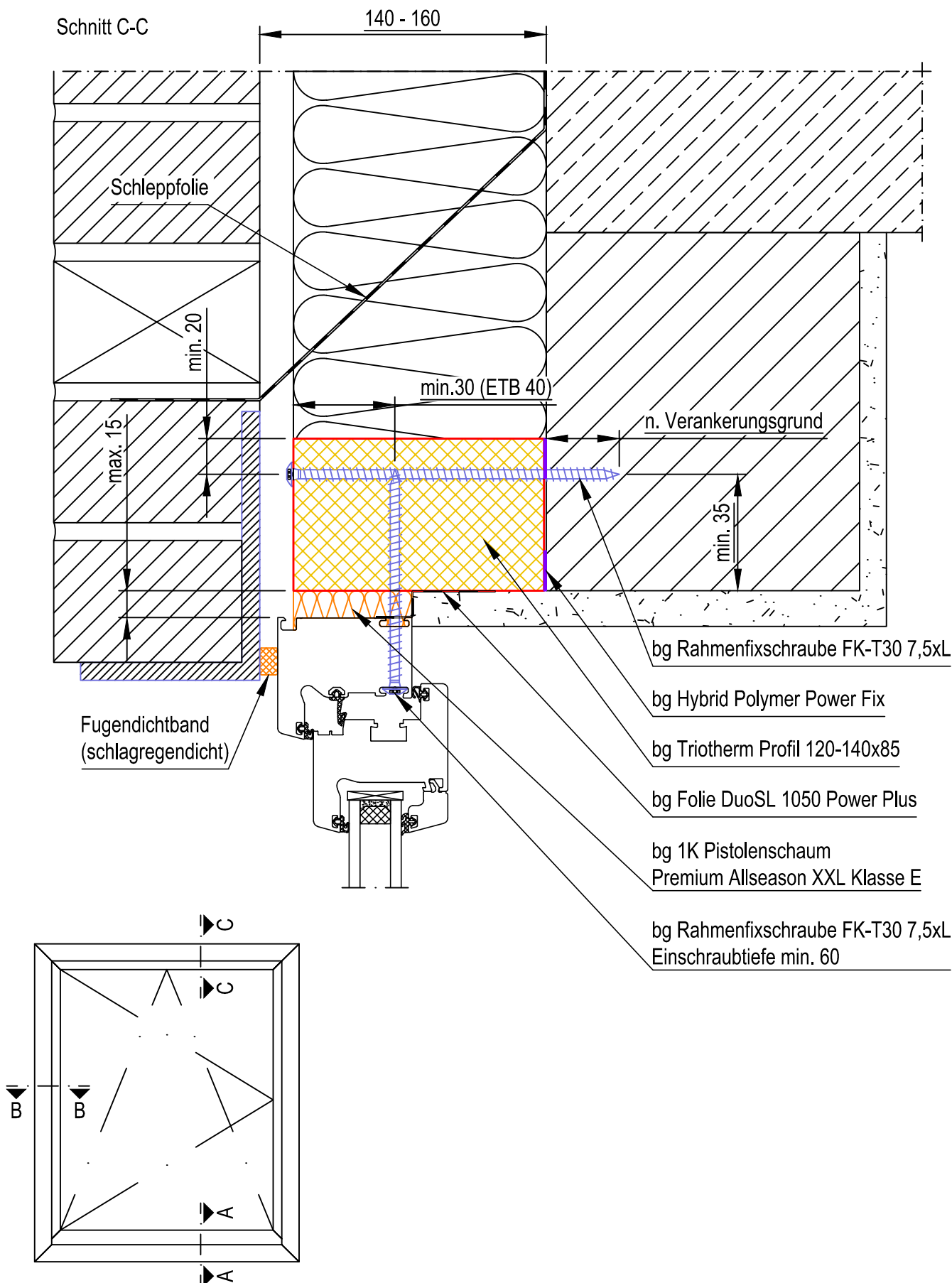

Datum	10.03.2020
Gez.	Thomas Richter
Maßstab	1:3
Art.-Nr.	
Werkstoff	
Allgemeintoleranzen:	

Befestigung ohne Wärmebrücken

Passivhaus zertifiziert - bg Triotherm
oberer Fensteranschluss
2-schaliges Mauerwerk
Vor der tragenden Wandkonstruktion

Unverbindlicher Konstruktionsvorschlag
Befestigungsmittel nach Erfordernis, Technische Änderungen vorbehalten



FOPPE Direkt Versand GmbH
Foppenkamp 14 - 16
D-49838 Lengerich (Ems)
Tel.: +49 5904 9393-97
Fax: +49 5904 9393-49

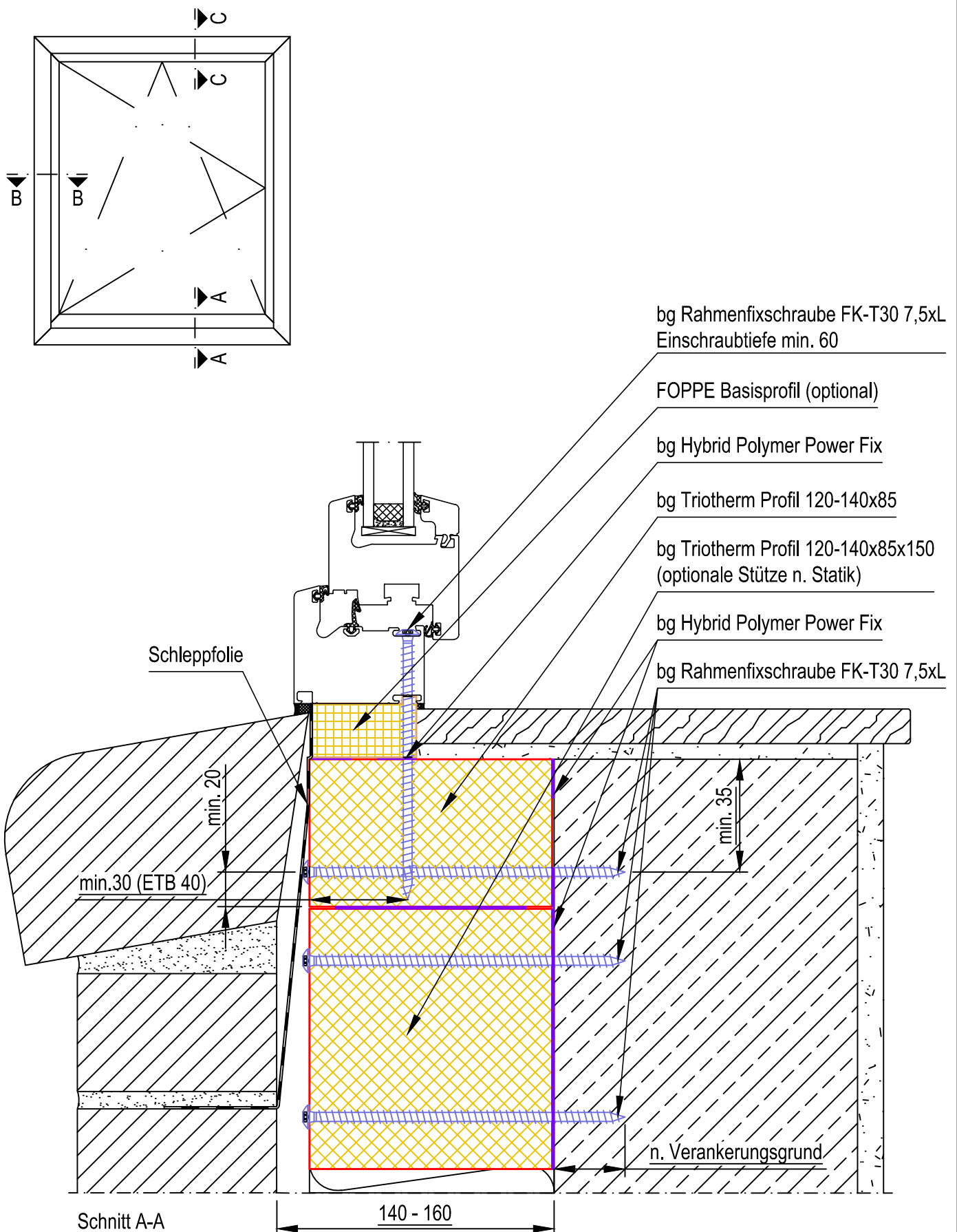

Datum	10.03.2020
Gez.	Thomas Richter
Maßstab	1:3
Art.-Nr.	
Werkstoff	
Allgemeintoleranzen:	

Befestigung ohne Wärmebrücken

Passivhaus zertifiziert - bg Triotherm
unterer Fensteranschluss
2-schaliges Mauerwerk
Vor der tragenden Wandkonstruktion

Unverbindlicher Konstruktionsvorschlag
Befestigungsmittel nach Erfordernis, Technische Änderungen vorbehalten



FOPPE Direkt Versand GmbH
Foppenkamp 14 - 16
D-49838 Lengerich (Ems)
Tel.: +49 5904 9393-97
Fax: +49 5904 9393-49

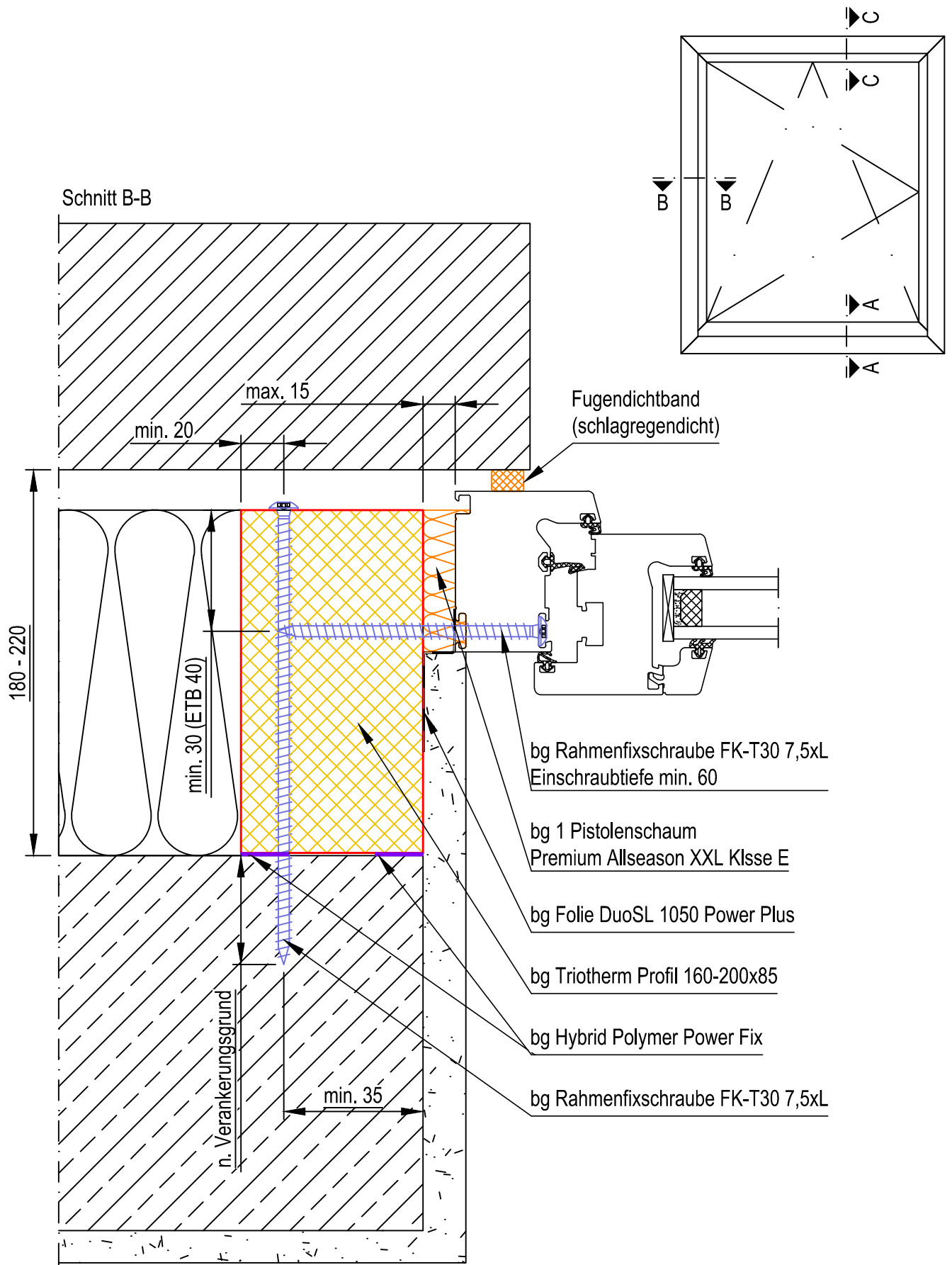

Datum	10.03.2020
Gez.	Thomas Richter
Maßstab	1:2,5
Art.-Nr.	
Werkstoff	
Allgemeintoleranzen:	

Befestigung ohne Wärmebrücken

Passivhaus zertifiziert - bg Triotherm
seitlicher Fensteranschluss
2-schaliges Mauerwerk
Vor der tragenden Wandkonstruktion

Unverbindlicher Konstruktionsvorschlag
Befestigungsmittel nach Erfordernis, Technische Änderungen vorbehalten



FOPPE Direkt Versand GmbH
Foppenkamp 14 - 16
D-49838 Lengerich (Ems)
Tel.: +49 5904 9393-97
Fax: +49 5904 9393-49

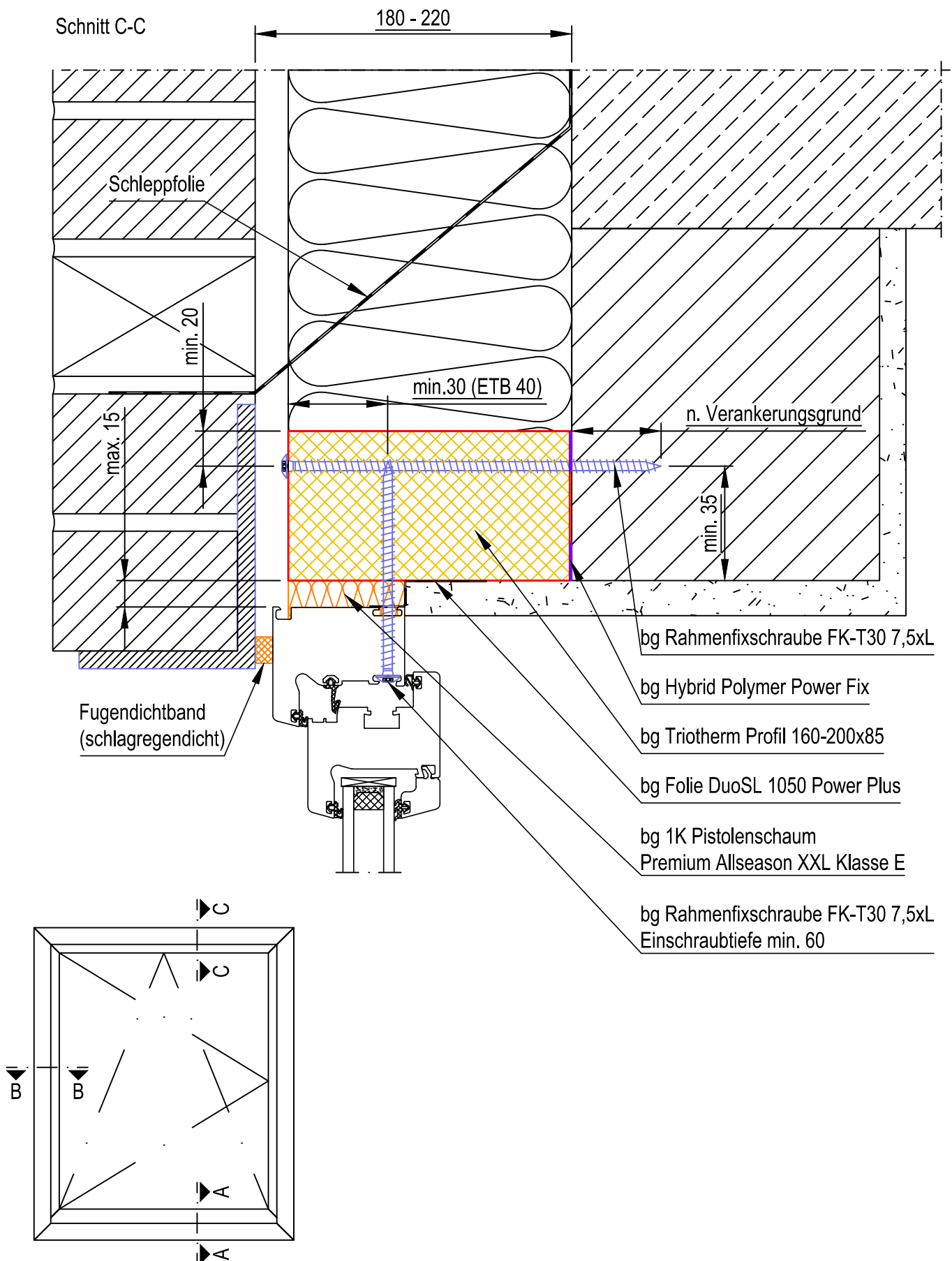

Datum	10.03.2020
Gez.	Thomas Richter
Maßstab	1:3
Art.-Nr.	
Werkstoff	
Allgemeintoleranzen:	

Befestigung ohne Wärmebrücken

Passivhaus zertifiziert - bg Triotherm
oberer Fensteranschluss
2-schaliges Mauerwerk
Vor der tragenden Wandkonstruktion

Unverbindlicher Konstruktionsvorschlag
Befestigungsmittel nach Erfordernis, Technische Änderungen vorbehalten



FOPPE Direkt Versand GmbH
Foppenkamp 14 - 16
D-49838 Lengerich (Ems)
Tel.: +49 5904 9393-97
Fax: +49 5904 9393-49

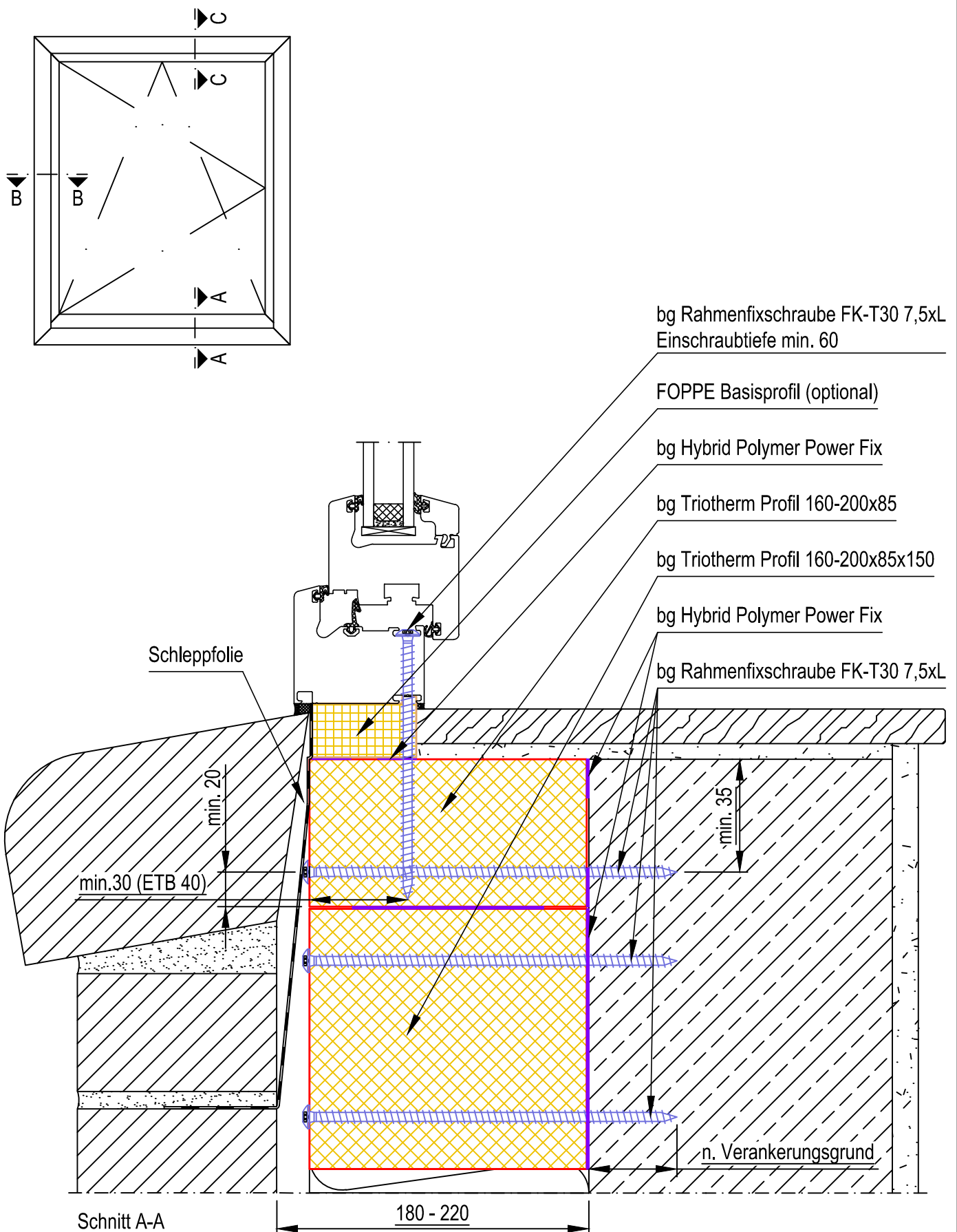

Datum	10.03.2020
Gez.	Thomas Richter
Maßstab	1:3
Art.-Nr.	
Werkstoff	
Allgemeintoleranzen:	

Befestigung ohne Wärmebrücken

Passivhaus zertifiziert - bg Triothersm
unterer Fensteranschluss
2-schaliges Mauerwerk
Vor der tragenden Wandkonstruktion

Unverbindlicher Konstruktionsvorschlag
Befestigungsmittel nach Erfordernis, Technische Änderungen vorbehalten



FOPPE Direkt Versand GmbH
Foppenkamp 14 - 16
D-49838 Lengerich (Ems)
Tel.: +49 5904 9393-97
Fax: +49 5904 9393-49

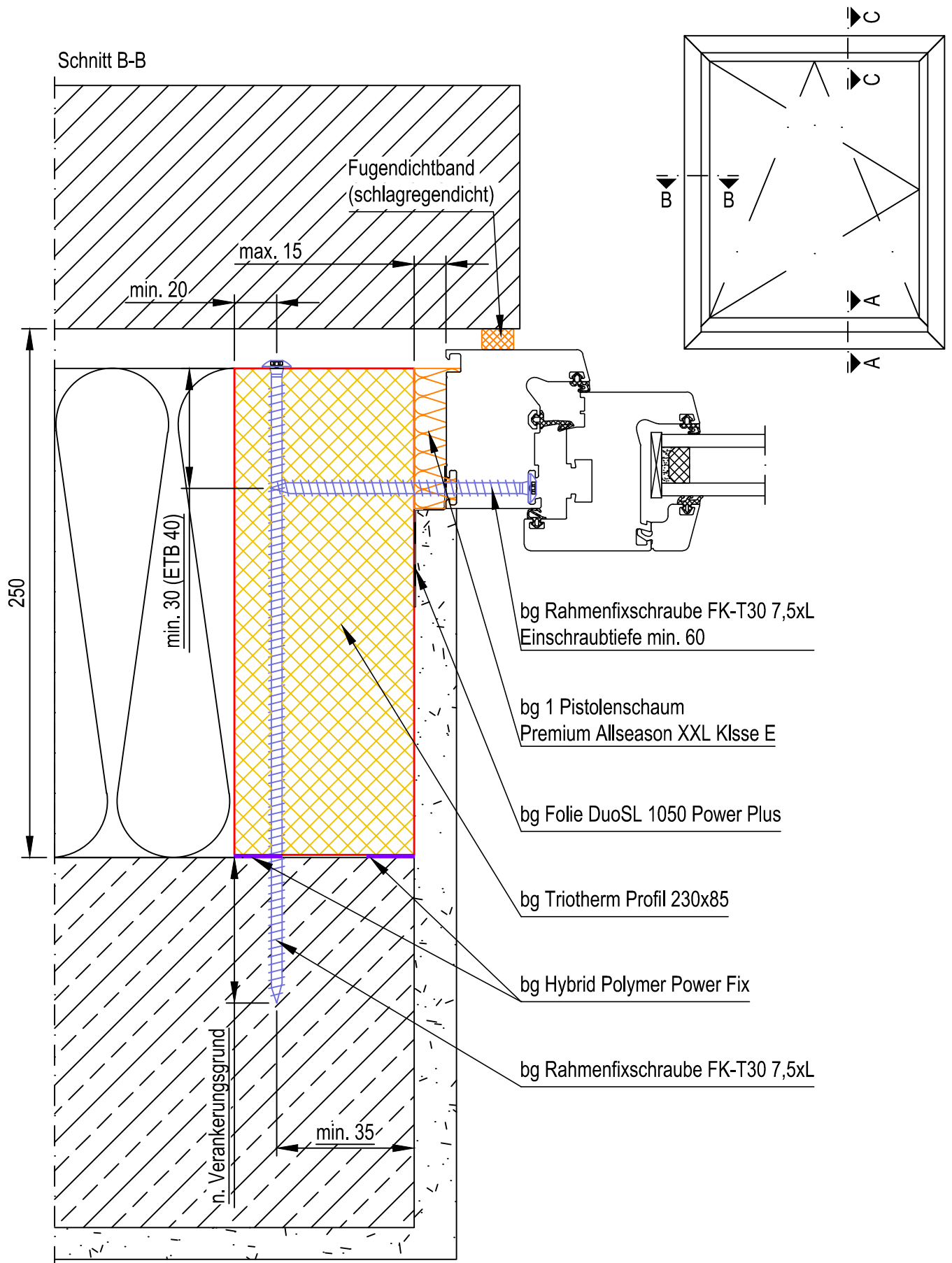

Datum	10.03.2020
Gez.	Thomas Richter
Maßstab	1:2,5
Art.-Nr.	
Werkstoff	
Allgemeintoleranzen:	

Befestigung ohne Wärmebrücken

Passivhaus zertifiziert - bg Triotherm
seitlicher Fensteranschluss
2-schaliges Mauerwerk
Vor der tragenden Wandkonstruktion

Unverbindlicher Konstruktionsvorschlag
Befestigungsmittel nach Erfordernis, Technische Änderungen vorbehalten



FOPPE Direkt Versand GmbH
Foppenkamp 14 - 16
D-49838 Lengerich (Ems)
Tel.: +49 5904 9393-97
Fax: +49 5904 9393-49

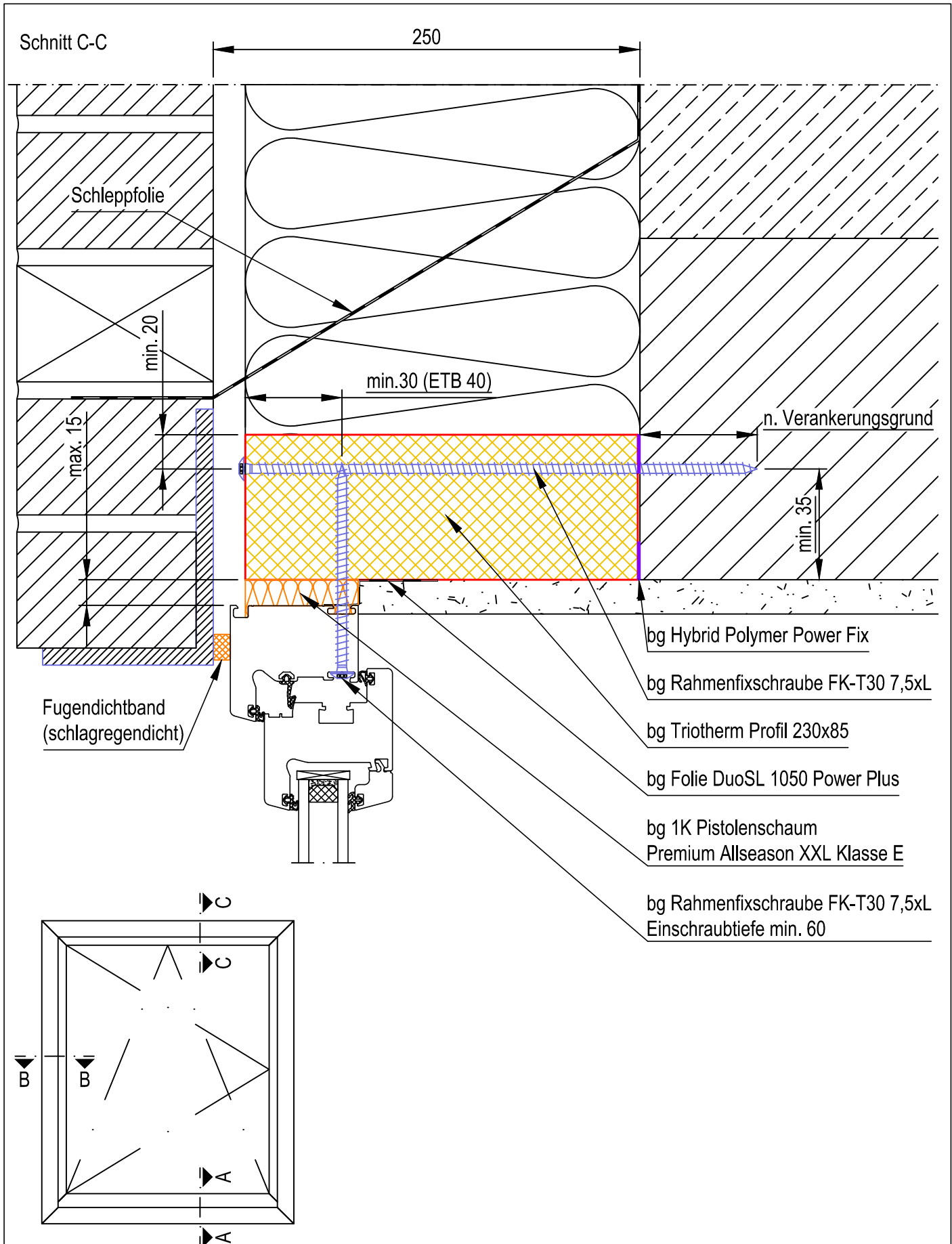

Datum	10.03.2020	Befestigung ohne Wärmebrücken Passivhaus zertifiziert - bg Triotherm oberer Fensteranschluss 2-schaliges Mauerwerk Vor der tragenden Wandkonstruktion Unverbindlicher Konstruktionsvorschlag Befestigungsmittel nach Erfordernis, Technische Änderungen vorbehalten	 FOPPE Direkt Versand GmbH Foppenkamp 14 - 16 D-49838 Lengerich (Ems) Tel.: +49 5904 9393-97 Fax: +49 5904 9393-49
Gez.	Thomas Richter		
Maßstab	1:3		
Art.-Nr.			
Werkstoff			
Allgemeintoleranzen:			

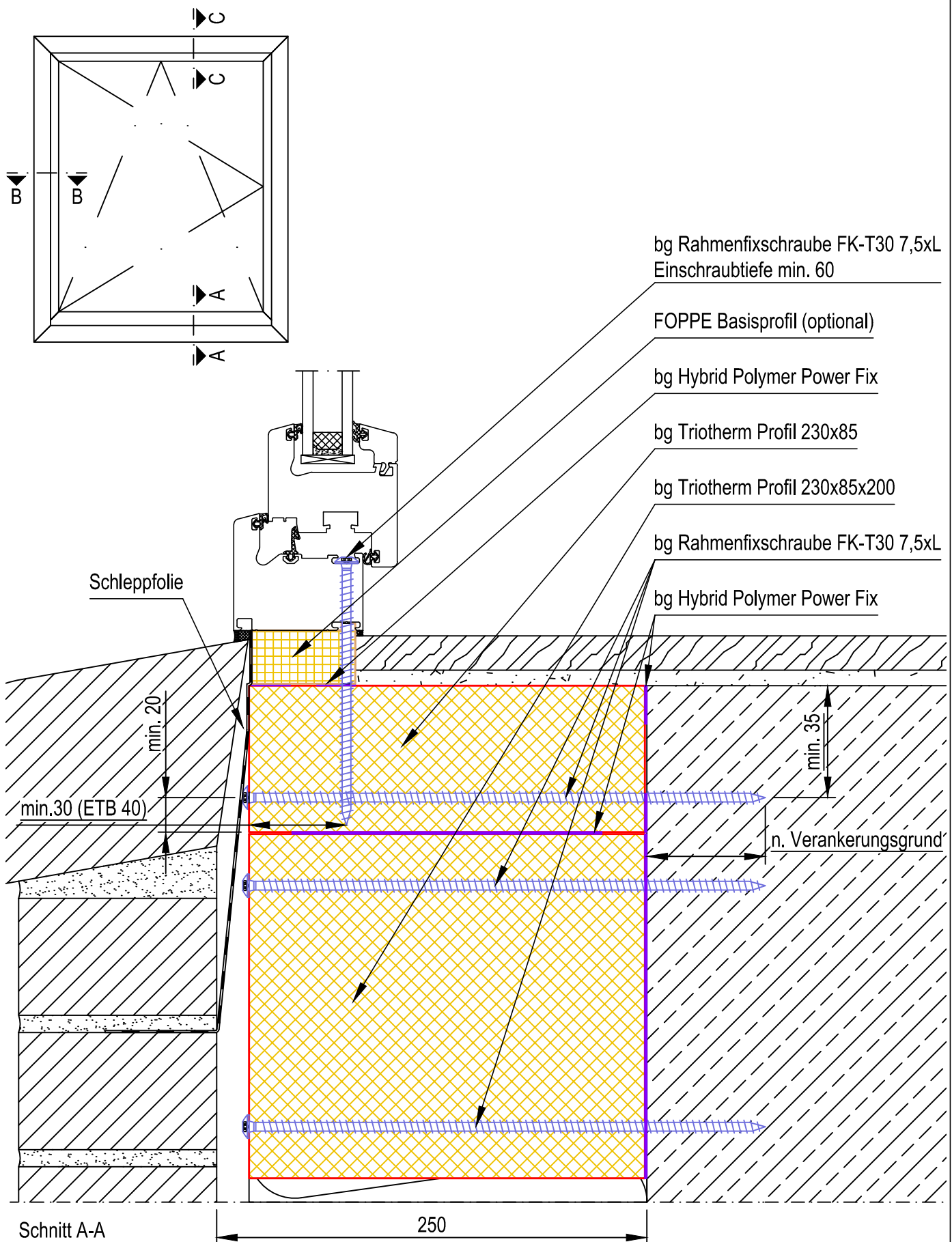

Datum	10.03.2020
Gez.	Thomas Richter
Maßstab	1:3
Art.-Nr.	
Werkstoff	
Allgemeintoleranzen:	

Befestigung ohne Wärmebrücken

Passivhaus zertifiziert - bg Triotherm
unterer Fensteranschluss
2-schaliges Mauerwerk
Vor der tragenden Wandkonstruktion

Unverbindlicher Konstruktionsvorschlag
Befestigungsmittel nach Erfordernis, Technische Änderungen vorbehalten



FOPPE Direkt Versand GmbH
Foppenkamp 14 - 16
D-49838 Lengerich (Ems)
Tel.: +49 5904 9393-97
Fax: +49 5904 9393-49



FOPPE Direkt Versand GmbH
Foppenkamp 14-16
49838 Lengerich (Ems)
Germany

Phone: +49 5904 9393-97
Fax: +49 5904 9393-49
E-mail: info.systeme@foppe.de